

## TAMAMLANAN YATIRIMLAR

### TOPLU KONUT İDARESİ BAŞKANLIĞI



PROJENİN ADI	İzzetiye Mahallesi 34 Adet Konut, 10 Adet Dükkan İle Altyapı ve Çevre Düzenlemesi
SEKTÖRÜ	Konut
BAŞLAMA-BİTİŞ YILI	2015-2017
YERİ/İLÇESİ	Battalgazi
PROJENİN KARAKTERİSTİĞİ-AÇIKLAMA	Geçici kabul onaylanmış, iskan alınmış, konut teslimatları yapılmaya başlanacaktır.
PROJE MALİYETİ (TL)	4,690,000

### GENÇLİK VE SPOR İL MÜDÜRLÜĞÜ

PROJENİN ADI	Yeni Malatya Stadyumu
SEKTÖRÜ	Eğitim-Spor
BAŞLAMA-BİTİŞ YILI	2012-2017
YERİ/İLÇESİ	Battalgazi
PROJENİN KARAKTERİSTİĞİ-AÇIKLAMA	Seyirci kapasitesi 27.044 kişi. Ulusal ve uluslararası futbol müsabakaları uygun nitelikte.
PROJE MALİYETİ (TL)	120,000,000





PROJENİN ADI	Cemal Gürsel Mahallesi Anokulu
SEKTÖRÜ	Eğitim
BAŞLAMA-BİTİŞ YILI	2015-2017
YERİ/İLÇESİ	Yeşilyurt
PROJENİN KARAKTERİSTİĞİ- AÇIKLAMA	4 Derslik Anaokulu
PROJE MALİYETİ (TL)	1,948,947
PROJENİN ADI	Sosyal Bilimler Lisesi Pansiyonu
SEKTÖRÜ	Eğitim
BAŞLAMA-BİTİŞ YILI	2014-2017
YERİ/İLÇESİ	Battalgazi
PROJENİN KARAKTERİSTİĞİ- AÇIKLAMA	200 Öğrencilik Pansiyon
PROJE MALİYETİ (TL)	3,679,830





\*Malatya İli Battalgazi İlçesi Turgut Özal Kız İ.H.L. Spor Salonu Yapım İşİ\*

PROJENİN ADI	Turgut Özal Kız İ.H.L. Spor Salonu
SEKTÖRÜ	Eğitim
BAŞLAMA-BİTİŞ YILI	2015-2017
YERİ/İLÇESİ	Battalgazi
PROJENİN KARAKTERİSTİĞİ-ACIKLAMA	Küçük Tip Spor Salonu
PROJE MALİYETİ (TL)	2,025,000

PROJENİN ADI	Yunus Emre Mes.ve Tek.Ana.Lis. Atölyesi
SEKTÖRÜ	Eğitim
BAŞLAMA-BİTİŞ YILI	2015-2017
YERİ/İLÇESİ	Battalgazi
PROJENİN KARAKTERİSTİĞİ-ACIKLAMA	1 Adet Atölye
PROJE MALİYETİ (TL)	1,500,000



\*Malatya İli Battalgazi İlçesi Yunus Emre Teknik Lisesi Bahçesine Çok Amaçlı Atölye Yapım İşİ\*

**KARAYOLLARI 8. BÖLGE MÜDÜRLÜĞÜ**

PROJENİN ADI	Erkenek Tüneli
SEKTÖRÜ	Ulaşım
BAŞLAMA-BİTİŞ YILI	2009-2016
YERİ/İLÇESİ	Doğanşehir
PROJENİN KARAKTERİSTİĞİ- AÇIKLAMA	Malatya-Gölbası Yolunda 2x1.816 m uzunluğundaki Erkenek Tüneli ve 17,6 Km. bölünmüş yol TAMAMLANDI ( 28.05.2017 tarihinde trafiğe açılmıştır.)
PROJE MALİYETİ (TL)	253,000,000

**YATIRIM İZLEME VE KOORDİNASYON BAŞKANLIĞI**

PROJENİN ADI	Darende İlçe Hükümet Konağı Yapımı
SEKTÖRÜ	DKH
BAŞLAMA-BİTİŞ YILI	2015-2017
YERİ/İLÇESİ	Darende
PROJENİN KARAKTERİSTİĞİ-AÇIKLAMA	Hizmet Binası
PROJE MALİYETİ (TL)	4,685,686

PROJENİN ADI	Pütürge İlçe Hükümet Konağı Yapımı
SEKTÖRÜ	DKH
BAŞLAMA-BİTİŞ YILI	2015-2017
YERİ/İLÇESİ	Pütürge
PROJENİN KARAKTERİSTİĞİ-AÇIKLAMA	Hizmet Binası
PROJE MALİYETİ (TL)	7,278,946



**İL EMNİYET MÜDÜRLÜĞÜ**

PROJENİN ADI	İl Emniyet Müdürlüğü Yeni Hizmet Binası Yapımı
SEKTÖRÜ	DKH
BAŞLAMA-BİTİŞ YILI	2012-2017
YERİ/İLÇESİ	Yeşilyurt
PROJENİN KARAKTERİSTİĞİ- AÇIKLAMA	Hizmet Binası
PROJE MALİYETİ (TL)	24,853,933

## MALATYA KAMU YATIRIMLARI

YATIRIMCI KURULUŞ ADI: TCDD 5. BÖLGE MÜDÜRLÜĞÜ



PROJENİN ADI	MALATYA-ELAZIĞ HATTI KM:254+565 DE KARAYOLU ÜST GEÇİT YAPILMASI İKMAL İŞİ
SEKTÖRÜ	ULAŞTIRMA
BAŞLAMA-BİTİŞ YILI	2016-2017
YERİ/İLÇESİ	YEŞİLYURT
PROJE TUTARI(TL)	4,528,381.00
YILI ÖDENEĞİ(TL)	3,032,266.00
FİZİKİ GERÇEKLEŞME(%)	100
YAPILAN TOPLAM HARCAMA(TL)	2,788,079.69
PROJENİN KARAKTERİSTİĞİ	KARAYOLU ÜSTGEÇİT YAPIM İŞİ
AÇIKLAMA	İŞ TAMAMLANDI.

VAKIFLAR BÖLGE MÜDÜRLÜĞÜ	
PROJENİN ADI	Haci İlyas (Tenekeli) Camii Restorasyonu
SEKTÖRÜ	Kültür
BAŞLAMA-BİTİŞ YILI	2014-2016
YERİ/İLÇESİ	Yeşilyurt
PROJENİN KARAKTERİSTİĞİ-AÇIKLAMA	Eski Eser Tescilli Caminin Esaslı Onarımı
PROJE MALİYETİ (TL)	711,335





**İLLER BANKASI 12. BÖLGE MÜDÜRLÜĞÜ**

PROJENİN ADI	Atıksu Arıtma ve Kısmi Kanalizasyon Tesisi
SEKTÖRÜ	DKH
BAŞLAMA-BİTİŞ YILI	2014-2016
YERİ/İLÇESİ	Darende
PROJENİN KARAKTERİSTİĞİ-ACIKLAMA	İleri Biyolojik Atıksu Arıtma Tesisi ve Kısmi Kanalizasyon Tesisi - İşletme dönemi tamamlandı.
PROJE MALİYETİ (TL)	14,417,932

PROJENİN ADI	İçmesuyu Tesisi
SEKTÖRÜ	DKH
BAŞLAMA-BİTİŞ YILI	2014-2017
YERİ/İLÇESİ	Hekimhan
PROJENİN KARAKTERİSTİĞİ-ACIKLAMA	Kaptaj, İsale Hattı, Depo ve Şebeke-Şebekeye su verilerek abone bağlantıları yapılmaktadır. Şebekenin % 30 una su verilmiş olup çalışmalar devam etmektedir.
PROJE MALİYETİ (TL)	10,057,308



**YÜKSEK ÖĞRENİM KREDİ VE YURLAR KURUMU MÜDÜRLÜĞÜ**

PROJENİN ADI	Eşref Bitlis Öğrenci Yurdu
SEKTÖRÜ	DKH
BAŞLAMA-BİTİŞ YILI	2016-2017
YERİ/İLÇESİ	Battalgazi
PROJENİN KARAKTERİSTİĞİ-AÇIKLAMA	1608 Kişi
PROJE MALİYETİ (TL)	30,000,000

**MALATYA BÜYÜKŞEHİR BELEDİYESİ**

PROJENİN ADI	Kanalboyu Caddesi Düzenleme ve Yapımı
SEKTÖRÜ	Ulaşım
BAŞLAMA-BİTİŞ YILI	2016-2017
YERİ/İLÇESİ	Battalgazi
PROJENİN KARAKTERİSTİĞİ-AÇIKLAMA	Kanal, Asfalt,Kaldırım, Aydınlatma, Otomatik Fıskiye, Menfez ve Altyapı Yapımı
PROJE MALİYETİ (TL)	6,200,000





PROJENİN ADI	Fahri Kayahan Prestij Caddesi Yapım
SEKTÖRÜ	Ulaşım
BAŞLAMA-BİTİŞ YILI	2016-2017
YERİ/İLÇESİ	Yeşilyurt
PROJENİN KARAKTERİSTİĞİ-ACIKLAMA	Kanal, Aydınlatma, Kaldırım, Kavşak, Çift Taraflı Yol, Altyapı, Bisiklet ve Yürüyüş Yolu Yapımı
PROJE MALİYETİ (TL)	12,000,000

PROJENİN ADI	10 Adet Trambüs Alımı
SEKTÖRÜ	Ulaşım
BAŞLAMA-BİTİŞ YILI	2017
YERİ/İLÇESİ	Merkez
PROJENİN KARAKTERİSTİĞİ-ACIKLAMA	10 ADET
PROJE MALİYETİ (TL)	30,000,000





PROJENİN ADI	Tecde Prestij Bulvarı Yapım İşi
SEKTÖRÜ	Ulaşım
BAŞLAMA-BİTİŞ YILI	2016-2017
YERİ/İLÇESİ	Yeşilyurt
PROJENİN KARAKTERİSTİĞİ-ACIKLAMA	Saat Kulesi, Şelale, Kaldırım Yürüyüş ve Bisiklet Yolu
PROJE MALİYETİ (TL)	5,500,000

PROJENİN ADI	Yusuf Bozkurt Özal Prestij Caddesi Yapımı
SEKTÖRÜ	Ulaşım
BAŞLAMA-BİTİŞ YILI	2017
YERİ/İLÇESİ	Battalgazi
PROJENİN KARAKTERİSTİĞİ-ACIKLAMA	Kaldırım, Bisiklet Yolu, Asfalt, Peyzaj, Aydınlatma
PROJE MALİYETİ (TL)	2,600,000





PROJENİN ADI	7 Adet Köprü ve Bağlantı Yollarının Yapımı
SEKTÖRÜ	Ulaşım
BAŞLAMA-BİTİŞ YILI	2016-2017
YERİ/İLÇESİ	İl Geneli
PROJENİN KARAKTERİSTİĞİ- AÇIKLAMA	Köprü (Hacılar, Ayyah, Yaygın, Pelitli, Sultanlı, Darılı, Bent)
PROJE MALİYETİ (TL)	4,000,000

PROJENİN ADI	8 Adet Kültür Merkezi Yapım ve Restorasyon İşi
SEKTÖRÜ	Kültür
BAŞLAMA-BİTİŞ YILI	2016-2017
YERİ/İLÇESİ	İl Geneli
PROJENİN KARAKTERİSTİĞİ- AÇIKLAMA	Şehit Engin Tilbaç Kültür Merkezi, Şehit Ramazan Sarıkaya Eğitim Merkezi, Şehit Ahmet Kocabay Eğitim Merkezi, Yazhan Kültür Merkezi, Akçadağ Kültür Merkezi Tadilatı, Kerpiç Evler Tadilatı, Karakaş Konağı Tadilatı
PROJE MALİYETİ (TL)	11,500,000



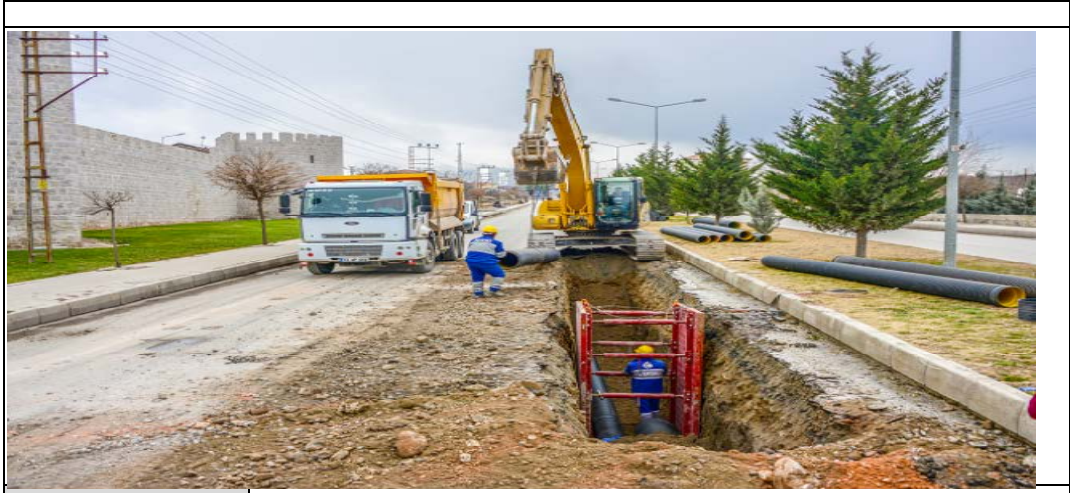

PROJENİN ADI	MASKİ Malatya Merkez 25 Mahalle ve İlçelerde 58.015 Metre Kanalizasyon Yapımı
SEKTÖRÜ	Altyapı
BAŞLAMA-BİTİŞ YILI	2016-2017
YERİ/İLÇESİ	İl Geneli
PROJENİN KARAKTERİSTİĞİ- AÇIKLAMA	58.015 Metre
PROJE MALİYETİ (TL)	4,800,000

PROJENİN ADI	MASKİ Malatya Merkez Ve İlçelerde 40 Mahallede 209.986 Metre İçmesuyu, Dma Yapım İşi
SEKTÖRÜ	Altyapı
BAŞLAMA-BİTİŞ YILI	2016-2017
YERİ/İLÇESİ	İl Geneli
PROJENİN KARAKTERİSTİĞİ- AÇIKLAMA	DMA Bölgeler: Fırat, Çöşnük, Aşağıbağlar Tandoğan, Zaviye Hacıabdi-Şeyhbayram, Başharık Hasan Varol,Turgut Özal-Özalper
PROJE MALİYETİ (TL)	36,000,000





PROJENİN ADI	MASKİ Malatya Merkez ve İlçelerde 35.279 Metre Yağmursuyu Drenaj Yapımı
SEKTÖRÜ	DKH
BAŞLAMA-BİTİŞ YILI	2016-2017
YERİ/İLÇESİ	İl Geneli
PROJENİN KARAKTERİSTİĞİ- AÇIKLAMA	35.279 Metre
PROJE MALİYETİ (TL)	2,641,771

#### YEŞİLYURT BELEDİYESİ

PROJENİN ADI	Bostanbaşı Kanal (3. Etap) Yenilemesi
SEKTÖRÜ	Altyapı
BAŞLAMA-BİTİŞ YILI	2017
YERİ/İLÇESİ	Yeşilyurt
PROJENİN KARAKTERİSTİĞİ- AÇIKLAMA	300 metre trapez kanal, 200 metre dik kanal ve 1200 metre ferforje korkuluk.
PROJE MALİYETİ (TL)	679,500

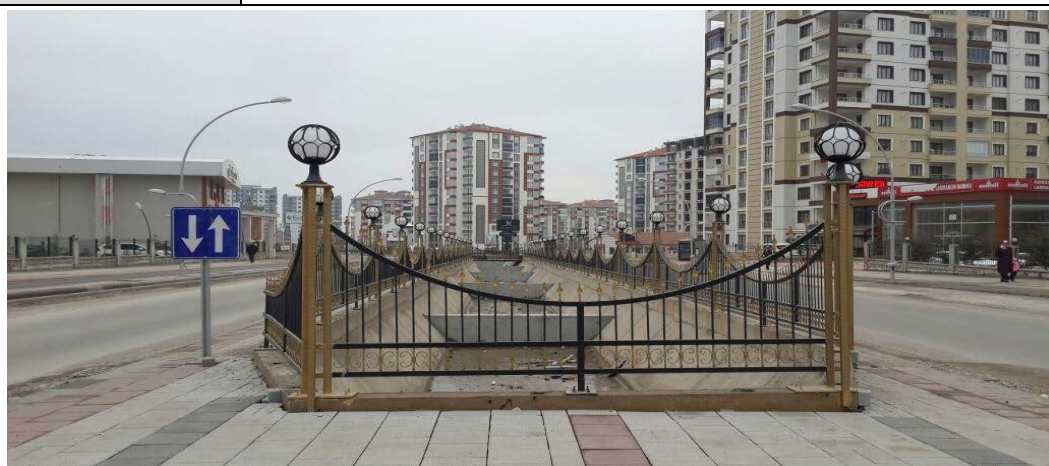



PROJENİN ADI	Gedik Gençlik Merkezi Yapımı
SEKTÖRÜ	Kültür
BAŞLAMA-BİTİŞ YILI	2017
YERİ/İLÇESİ	Yeşilyurt
PROJENİN KARAKTERİSTİĞİ-AÇIKLAMA	Her birinde: Kat sayısı:3 oda sayısı:18; hobby salonu, çok amaçlı salon, atölye, kafeterya, kombi odası, etüd odası, temizlik odası, kütüphane, bilgisayar odası, arşiv, asansör makine odası ve 6 adet wc biri engelli wc
PROJE MALİYETİ (TL)	498,640
PROJENİN ADI	Camiilerde Kreş Yapımı
SEKTÖRÜ	Eğitim
BAŞLAMA-BİTİŞ YILI	2017
YERİ/İLÇESİ	Yeşilyurt
PROJENİN KARAKTERİSTİĞİ-AÇIKLAMA	TOKİ Camii, Abdulgaffar Camii ve Onbin Konutlar Camiine 1'er adet kreş.
PROJE MALİYETİ (TL)	244,000







PROJENİN ADI	Muhtelif Parklarda Dekoratif Saat Yapımı
SEKTÖRÜ	DKH
BAŞLAMA-BİTİŞ YILI	2017
YERİ/İLÇESİ	Yeşilyurt
PROJENİN KARAKTERİSTİĞİ- AÇIKLAMA	Mevcut parklarımıza dekoratif saat yapılması
PROJE MALİYETİ (TL)	215,052

PROJENİN ADI	Yöresel Taştan Saat Kulesi Yapımı
SEKTÖRÜ	DKH
BAŞLAMA-BİTİŞ YILI	2017
YERİ/İLÇESİ	Yeşilyurt
PROJENİN KARAKTERİSTİĞİ- AÇIKLAMA	Çırmıktı Meydanına yöresel taştan saat kulesi
PROJE MALİYETİ (TL)	150,121





PROJENİN ADI	Asfalt Emülsiyon Üretim Tesisi
SEKTÖRÜ	DKH
BAŞLAMA-BİTİŞ YILI	2017
YERİ/İLÇESİ	Yeşilyurt
PROJENİN KARAKTERİSTİĞİ- AÇIKLAMA	Günde 60 ton emülsiyon üretme kapasiteli
PROJE MALİYETİ (TL)	320,000

#### BATTALGAZİ BELEDİYESİ

PROJENİN ADI	Sıcak Asfalt Serim
SEKTÖRÜ	Ulaşım
BAŞLAMA-BİTİŞ YILI	2017
YERİ/İLÇESİ	Battalgazi
PROJENİN KARAKTERİSTİĞİ- AÇIKLAMA	23 Mahalle 133 Sokağın Asfaltı Serildi. Bu Sokakların Toplam Uzunluğu 44 KmKullanılan Asfalt Miktarı 43,466 Ton Dur.
PROJE MALİYETİ (TL)	6,519,900



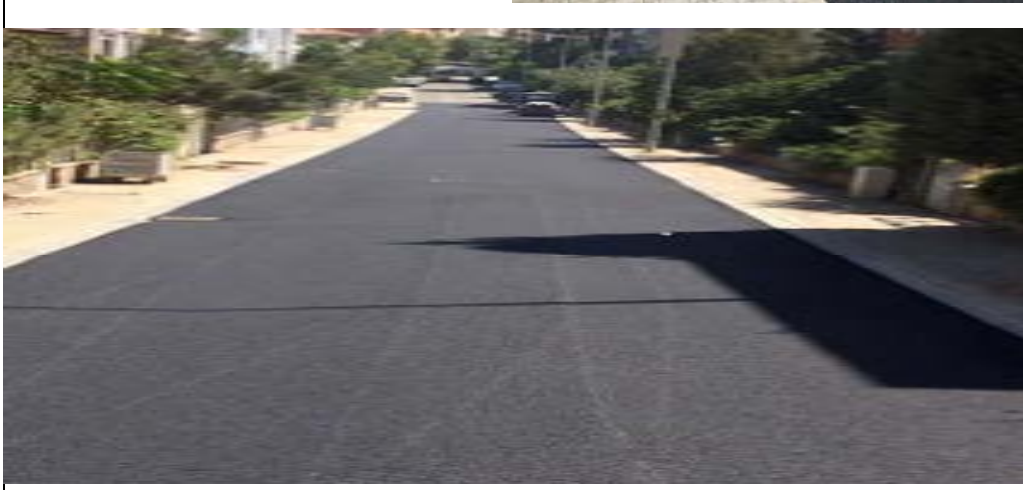

PROJENİN ADI	Sathi Kaplama Asfalt Temel Yapım
SEKTÖRÜ	Ulaşım
BAŞLAMA-BİTİŞ YILI	2016-2017
YERİ/İLÇESİ	Battalgazi
PROJENİN KARAKTERİSTİĞİ- AÇIKLAMA	14 Mahallede 53 Sokakta Sathi Kaplama Asfalt Yapıldı. Bu Sokakların Toplam Uzunluğu 57,95 Km dir.
PROJE MALİYETİ (TL)	6,193,881

PROJENİN ADI	İmar Yolu Açma
SEKTÖRÜ	Ulaşım
BAŞLAMA-BİTİŞ YILI	2017
YERİ/İLÇESİ	Battalgazi
PROJENİN KARAKTERİSTİĞİ- AÇIKLAMA	Belediyemiz Uhdesindeki Muhtelif Cad. ve Sokaklarda 65.750 M <sup>2</sup> İmar Yolu Açılıp, Alt Temel Yapıldı.
PROJE MALİYETİ (TL)	626,190



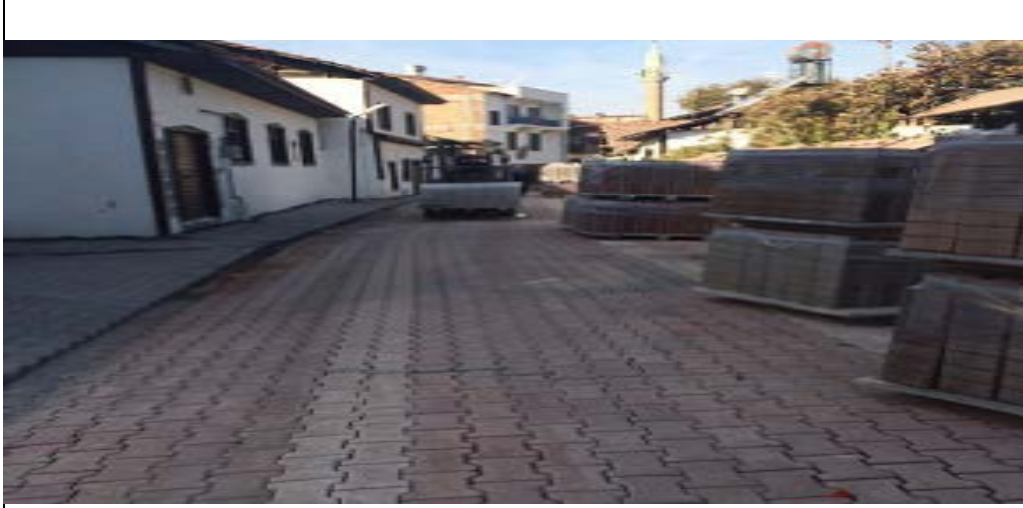

PROJENİN ADI	Kilittaşı Yapımı
SEKTÖRÜ	Ulaşım
BAŞLAMA-BİTİŞ YILI	2017
YERİ/İLÇESİ	Battalgazi
PROJENİN KARAKTERİSTİĞİ- AÇIKLAMA	8 Mahallede 70 Sokakta 59.159 M <sup>2</sup> Kilittaşı Yapıldı
PROJE MALİYETİ (TL)	2,509,000

PROJENİN ADI	Mahalle Muhtar Evleri Yapımı
SEKTÖRÜ	DKH
BAŞLAMA-BİTİŞ YILI	2017
YERİ/İLÇESİ	Battalgazi
PROJENİN KARAKTERİSTİĞİ- AÇIKLAMA	Niyazi, Kavaklıbağ, İsmetiye Ve Şıkşık Mahalleleri Muhtarlığı Yapım İşi
PROJE MALİYETİ (TL)	714,000





PROJENİN ADI	Çınar Regreasyon Alanı 2. Etap
SEKTÖRÜ	DKH
BAŞLAMA-BİTİŞ YILI	2017
YERİ/İLÇESİ	Battalgazi
PROJENİN KARAKTERİSTİĞİ- AÇIKLAMA	Çınar Regreasyon Alanı Yapım İşi
PROJE MALİYETİ (TL)	2,000,000
PROJENİN ADI	İspendere Şifalı Sular Tesisi Restorasyonu
SEKTÖRÜ	Turizm
BAŞLAMA-BİTİŞ YILI	2016-2017
YERİ/İLÇESİ	Battalgazi
PROJENİN KARAKTERİSTİĞİ- AÇIKLAMA	İspendere Şifalı İçme Suları Restorasyon 1. Etap Yapım İşi
PROJE MALİYETİ (TL)	2,000,000





PROJENİN ADI	Kaldırım Yapımı
SEKTÖRÜ	Ulaşım
BAŞLAMA-BİTİŞ YILI	2017
YERİ/İLÇESİ	Battalgazi
PROJENİN KARAKTERİSTİĞİ-AÇIKLAMA	8 Mahalle 70 Sokakta 25.285 M <sup>2</sup> Kaldırım Yapıldı.
PROJE MALİYETİ (TL)	1,520,000

#### AKÇADAĞ BELEDİYESİ



PROJENİN ADI	Esenbey Semt Kütüphanesi
SEKTÖRÜ	Kültür
BAŞLAMA-BİTİŞ YILI	2016-2017
YERİ/İLÇESİ	Akçadağ
PROJENİN KARAKTERİSTİĞİ-AÇIKLAMA	Okuma kültürünün geliştirilmesi amaçlandırılmıştır
PROJE MALİYETİ (TL)	391,000

PROJENİN ADI	Başpınar Parkı
SEKTÖRÜ	DKH
BAŞLAMA-BİTİŞ YILI	2016-2017
YERİ/İLÇESİ	Akçadağ
PROJENİN KARAKTERİSTİĞİ-AÇIKLAMA	Çevre Düzenleme
PROJE MALİYETİ (TL)	568,000



#### DARENDE BELEDİYESİ

PROJENİN ADI	Ruhsath Canlı Hayvan Pazarı Yapımı
SEKTÖRÜ	DKH
BAŞLAMA-BİTİŞ YILI	2015-2017
YERİ/İLÇESİ	Darende
PROJENİN KARAKTERİSTİĞİ-AÇIKLAMA	Toplam 5 Binadan Oluşan Çelik Ve Betonarme Yapıdan Oluşuyor.
PROJE MALİYETİ (TL)	2,022,469



**ÖZEL SEKTÖR YATIRIMI (TKDK DESTEKLİ)**

<b>PROJENİN ADI</b>	Yaş Meyve Sebzelerin İşlenmesine, Paketlenmesine Yönelik Yatırımlar ve Soğuk Hava Deposu- BİOSAN Tarım,Gıda Dış Ticaret Ltd. Şti.
<b>SEKTÖRÜ</b>	Tarım
<b>BAŞLAMA-BİTİŞ YILI</b>	2017-2017
<b>YERİ/İLÇESİ</b>	Yeşilyurt 1. OSB
<b>PROJENİN KARAKTERİSTİĞİ- AÇIKLAMA</b>	5.000 Ton Kapasiteli Soğuk Hava Deposu Yatırımı
<b>PROJE MALİYETİ (TL)</b>	3,049,000

